DEPARTEMENT DE SEINE ET MARNE

VILLE DE SAINT-SAUVEUR-SUR-ECOLE

AMENAGEMENT D'UN PARKING DE STATIONNEMENT

RUE DE LA TERRE AUX MOINES

PLAN DE SITUATION

JUIN 2023 Echelle: N°23.008-01

~~AVANT PROJET~~	PROJET	~~DCE~~	~~MARCHE~~

INDICE	DATE	MODIFICATIONS

BEA
BUREAU D'ETUDES D'AMENAGEMENTS
INFRASTRUCTURES
V.R.D. - GENIE CIVIL
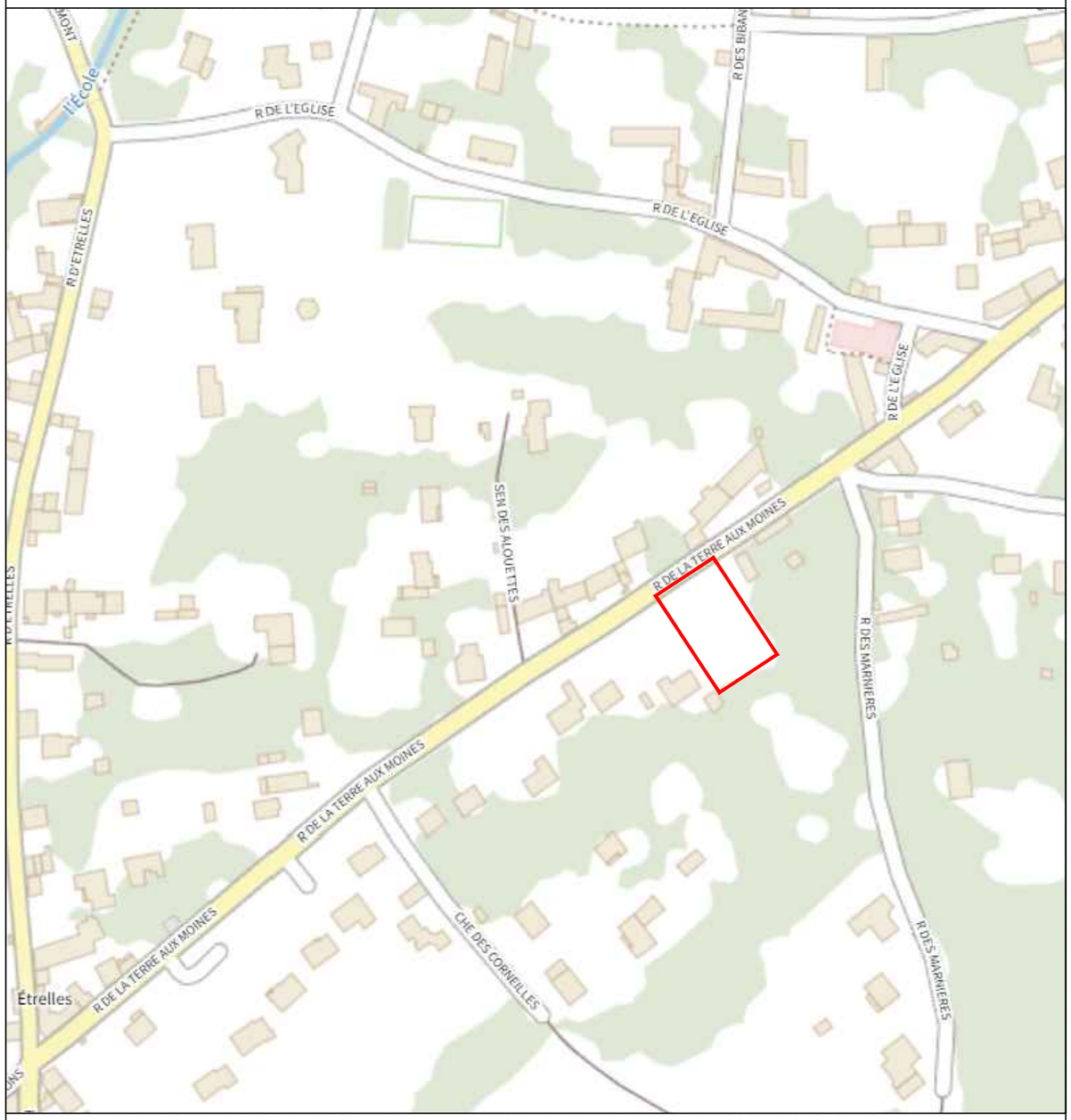
"Le Vivaldi"
87, Route de Grigny 91137 RIS ORANGIS cedex
Tél.: 01.69.06.16.16 - Fax: 01.69.43.68.67
E-mail: beavrd@wanadoo.fr